

Stand cerrado

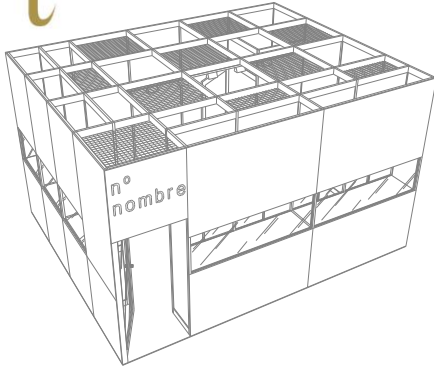

CARACTERÍSTICAS TÉCNICAS DE LA ESTRUCTURA

Stand cerrado, formado por paneles melamina color negro y estructura de aluminio anodizado en su color a 3,00 m de altura. Exteriormente la estructura ira oculta tras paneles de melamina color rojo, tanto la parte superior como inferior de las vitrinas. El techo del stand estará formado por una retícula metro a metro en el mismo sistema de aluminio y se cubrirá en un 50% con paneles de rejilla.

DETALLE DE ROTULACIÓN

Rotulación en frontis (parte superior de fachada) en vinilo de corte color negro mediante letra estandarizada, donde figurara el nombre comercial y el numero de stand.

DETALLE DE PAREDES

Tabiquería con paneles de madera color negro, sujetos entre la estructura a 3,00 m de altura. Exteriormente la estructura ira oculta con paneles de madera color rojo. Cada stand contara con una puerta de cristal al acido con cerradura (todas distintas), con doble juego de llaves. Las fachadas contarán con vitrinas acristaladas de (1,00x0,60) m, iluminadas con 2 focos halogenuros de 100 w/Ud. con instalación e interruptor independientes. La base de estas vitrinas tendrá la base tapizada color blanco y su cara interior contara con puertas correderas de cristal al acido con cerraduras (todas distintas). Las vitrinas estarán dotadas en la base de un armario con puerta y cerradura (todas distintas).

DETALLE DE ILUMINACIÓN

Instalación eléctrica según norma de baja tensión, consistente en cuadro eléctrico con diferencial y magnetotérmico, y una base de enchufe de 500 w. por stand, dimensionado para soportar una potencia de 160 w/ m2. Iluminación mediante focos halógenos de carril de 300 w a razón de 1 foco cada 4 m2. Las vitrinas irán iluminadas mediante 2 focos halogenuros de 100 w cada uno, con instalación e interruptor independiente.

DETALLE DE PAVIMENTO

El pavimento del stand será con moqueta feria ignifuga color negro colocada directamente al suelo.

DETALLE DE DOTACIÓN

Cada stand tendrá la siguiente dotación de vitrinas:

Hasta 5,50 ml de fachada	3,00 ml de vitrina.
De 6,00 ml hasta 8,50 ml de fachada	5,00 ml de vitrina.
De 9,00 ml hasta 11,50 ml de fachada	7,00 ml de vitrina.
De 12,00 ml en adelante	9,00 ml de vitrina

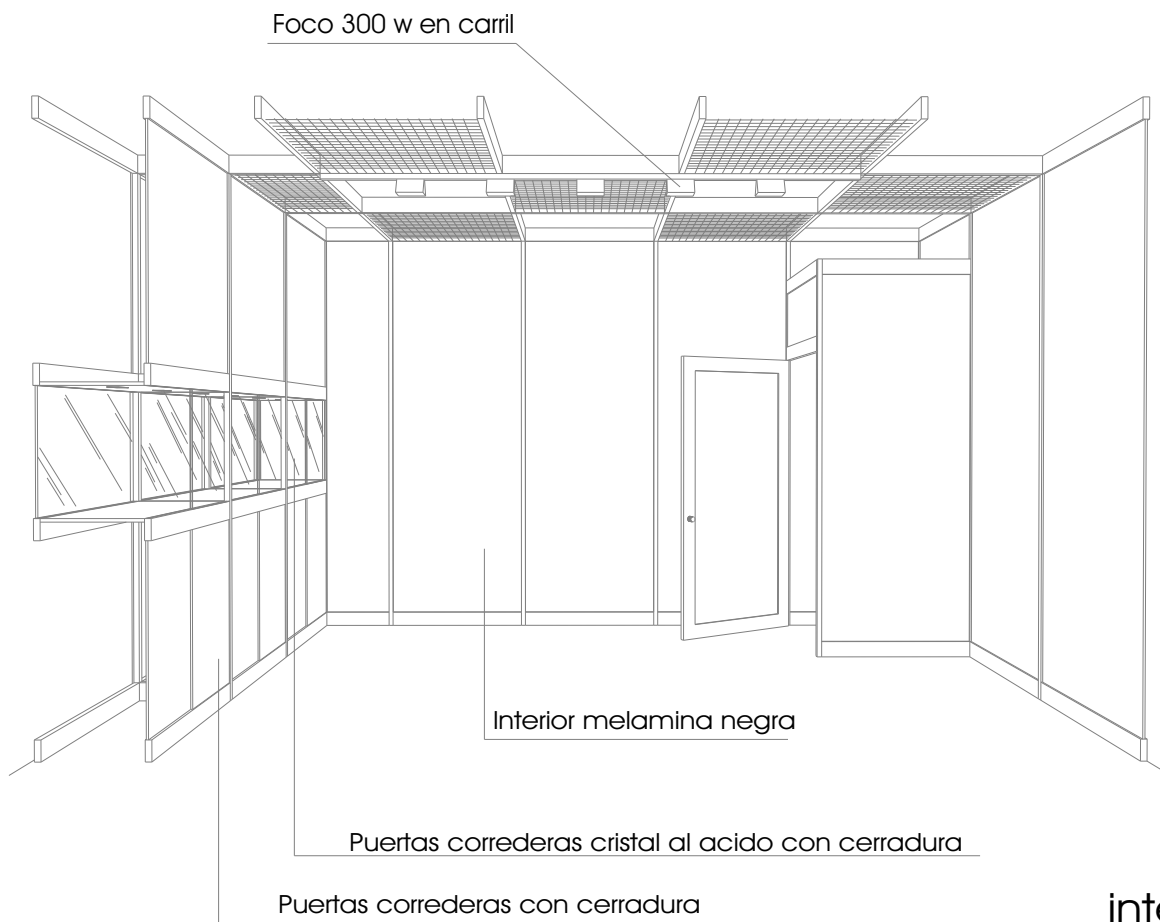

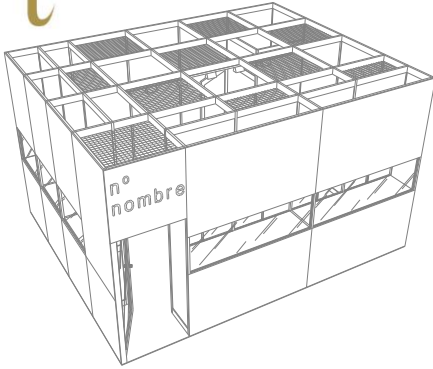

STRUCTURAL TECHNICAL SPECS

Stand closed to aisles, aluminium pole structure with melamine panels, "black finished", 3,00 m in height. Exterior: hidden aluminium structure covered with melamine panels (red finished) both top and bottom of the show case. The roof structure will be composed of an aluminium pole grid (1 x 1 m), half of it covered with grill panels.

SIGNAGE (Font type, material, colour, banderole, etc.)

Company name with black cut vinyl fixed directly on the frontispiece on each aisle, using standard type font, company name and number

WALL SPECS

The walls will be composed of an aluminium pole structure with melamine panels (black finish), 3,00 m in height. Exterior: hidden aluminium structure covered with melamine panels (red finish). Each stand will have a smoked glass door with door lock (unique) with possibility of two copies of each key. Exterior glass show cases (1,00x0,60 m), lit with 2 halogen lamps (100 w/lamp). Independant switches. Upholstered base white colour and smoked glass sliding doors with lock. The show cases all have a storage cabin underneath with lockable doors (unique keys).

FLOOR SPECS

Fire proof carpet black finish, fixed straight onto the floor

ELECTRICAL INSTALLATION

Low tension electrical installation, composed of a fuse box with differential, MCB (miniature circuit breaker) and a 500 w socket per stand, sized to fit a 160 w/m2 power supply. 300 w halogen lamp lights fixed onto rails, there will be a ratio of one lamp for every 4 m2 of the stand. Exterior glass show cases lit with 2 halogen lamps (100 w/lamp). Independant switches.

OTHER

Each stand will have glass show cases following the ratio:

Up to 5,50 m long facade	3,00 m long show case.
From 6,00 m to 8,50 m long facade	5,00 m long show case.
From 9,00 m to 11,50 m long facade	7,00 m long show case.
From 12,00 m onwards	9,00 m long show case.

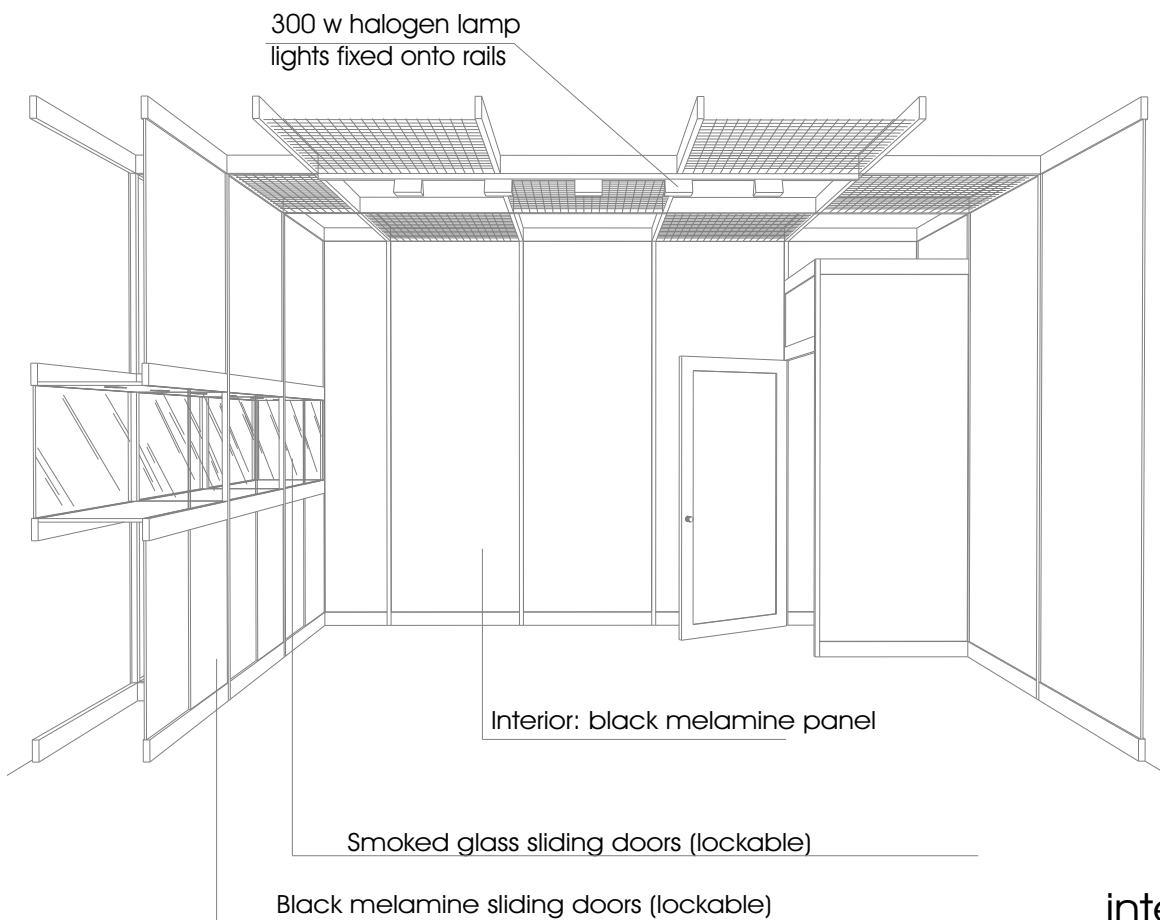

Materiales adicionales / Additional Elements

Cliente: N Stand: CP:
 Nombre: N Stand: Zip:
 Dilección: Provincia:
 Address: City:
 CIF o DNI: TELF: FAX: E-MAIL:
 FISCAL ID:

CANTIDAD QUANTITY	CONCEPTO CONCEPT	EUROS/UND	IMPORTE
	BASE DE ENCHUFE DOBLE HASTA 500 W / Double outlet base till 500 w	29,93 €/Ud.	
	BASE DE ENCHUFE TRIPLE HASTA 500 W / Trile outlet basse till 500 w	33,79 €/Ud.	
	BASE DE ENCHUFE CUÁDRUPLE HASTA 500 W / Quadruple outlet base till 500 w	38,85 €/Ud.	
	CUADRO ELÉCTRICO TRIFÁSICO 18 KW / Electricboard till 18 Kw	129,68 €/Ud.	
	CUADRO ELÉCTRICO MONOFÁSICO 5 KW / Electricboard till 5 Kw	44,15 €/Ud.	
	ENCHUFE MONOFÁSICO HASTA 3500 W / Plug till 3500 w	42,16 €/Ud.	
	ENCHUFE MONOFÁSICO HASTA 500 W / Plug till 500 w	24,72 €/Ud.	
	TOMA TRIFÁSICA CON CONEXIÓN EN PUNTA A PARTIR DE 3.500 W / Outlet over 3500w	49,42 €/Ud.	
	PROYECTOR HALÓGENO BRAZO 300 W / Extendable halogen spot 300 w	51,88 €/Ud.	
	PROYECTOR HALÓGENO BRAZO 500 W/ Extendable halogen spot 500 w	58,43 €/Ud.	
	PROYECTOR HALÓGENO CARRIL 300 W / Halogen rail=lighting halogen spot 300 w	45,43 €/Ud.	
	PROYECTOR HALÓGENO CARRIL 500 W / Halogen rail=lighting halogen spot 300 w	58,43 €/Ud.	
	PROYECTOR HALÓGENO EMPOTRADO DE 3.000W / Fitted halogen lamp 300 w	38,65 €/Ud.	
	PROYECTOR HALÓGENO EMPOTRADO DICROICO DE 100 W / Fitted halogen lamp 100 w	21,96 €/Ud.	
	PANTALLA FLUORESCENTE DE 2X40 W / Fluorescent screen of 2 tubes x 40	42,88 €/Ud.	
	PUERTA DE CRISTAL CON CERRADURA / Glass door with lock	110,18 €/Ud.	
	PUERTA SENCILLA CON LLAVE / Door with lock	97,22 €/Ud.	
	CORTINA DE ALMACÉN / Warehouse curtain	27,09 €/MI.	
	TOTAL:		

Muy importante / Very Important

Si desea realizar algún pedido remítanoslo, vía fax o e-mail, el presente formulario un mes antes del comienzo del montaje con los datos mas arriba indicados. Después de esta fecha todos los pedidos llevaran un recargo de 25 por ciento. La forma de pago sera antes del comienzo de la fecha indicada, po transferencia bancaria a la siguientes números de **cuenta de IFEMA**

CAJA DE MADRID IBAN ES09 2038-0626-01-6000025280
BANESTO IBAN ES72 0030-1518-06-0003975271

CAJA ESPAÑA IBAN ES76 2096-0090-39-3231462104
BBVA IBAN ES66 0182-5638-81-0014291353

Se deberá enviar copia de la misma a servifema@ifema.es. En caso de anulación del servicio solicitado , deberá abonar a IFEMA, el 40% del importe del presente pedido.

Todos los servicios o modificaciones que se deseen introducir a partir de estas características correrán a cargo del expositor
La distribución de todos los elementos que componen el stand, los extras solicitados, así como los elementos estructurales necesarios para la sustentación del stand, se trataran de adaptar a las necesidades del expositor, siempre y cuando sea factible técnicamente y se reciba el plano con las indicaciones pertinentes quince días antes, como máximo, del primer día del comienzo del montaje

Una vez realizado el montaje del stand, los cambios de ubicación de todos los elementos que no hayan sido comunicados en la fecha establecida, serán facturados.

La eliminación, por parte del expositor, de algún elemento formativo del stand prefabricado no implica reduccion del coste

Todo el material utilizado, tanto estructural como eléctrico, esta en régimen de alquiler y cualquier deterioro se facturara según tarifa en vigor

No esta permitido ni agujerear, clavar o pegar

El dibujo que aparece en este díptico es orientativo

If you want to make some order, please remit it to us, by fax one month before the beginning of the fair. After the deadline all the orders will take an overcharge of 25 per cent. The payments have to be done one month before deadline by bank transfer to the follow **IFEMA** account numbers

CAJA DE MADRID IBAN ES09 2038-0626-01-6000025280
BANESTO IBAN ES72 0030-1518-06-0003975271

CAJA ESPAÑA IBAN ES76 2096-0090-39-3231462104
BBVA IBAN ES66 0182-5638-81-0014291353

Your have to send copy of the transfer to the following e-mail: servifema@ifema.es . In case of cancellation you will have to pay to IFEMA a fee of the 40% of the corresponding total amount

All services or modifications that you wish to add or make, parting ffrom these basic features shall be at your expense.

We shall try to adapt the layout of the elements that form the stand, the additional ones as well as the structural ones that are necessities for the support of the stand as much as possible to the exhibitor 's needs, if it is technically possible and the plan is received with the pertinent instructions at the latest fifteen days bethe begining of the assembling period

Once the stand has been assembled, chages in the location of any of the elements previosly described, and of which the Management has not been notified, shall be billed

All material you may use, both structural or electrical, is rented, and therefore, any deterioration in it shall be billed at current rates

FIRMAL / SIGNATURE:

The elimination, by the exhibitor, of any element of the prefabricated stand shall not mean a reduction in its cost

No Making holes, nailing or fixing/gluing is permitted

Design for information purposes only

Materiales adicionales / Additional Elements

Cliente: N Stand: CP:
 Nombre: N Stand: Zip:
 Dirección: Provincia:
 Address: City:
 CIF o DNI: TELF: FAX: E-MAIL:
 FISCAL ID:

CANTIDAD QUANTITY	CONCEPTO CONCEPT	EUROS/UND	IMPORTE
	ESTANTE EN PARED 100X30 HORIZONTAL / Horizontal wall shelf 100 x 30 cm	19,49 €/Ud.	
	ESTANTE EN PARED 100X30 INCLINADO / Inclined wall shelf 100 x 30 cm	19,49 €/Ud.	
	ESTANTE EN PARED 100X50 HORIZONTAL / Horizontal wall shelf 100 x 50 cm	19,49 €/Ud.	
	MOSTRADOR 100X50X100 / Counter 100 x 50 x 100	47,10 €/Ud.	
	MOSTRADOR VITRINA / Showcase counter	67,42 €/Ud.	
	PANEL ACRISTALADO DE 1 ML. / Glass panel 1 ml	65,86 €/Ud.	
	PANEL MELAMINADO DE 1 ML. / Melamin panel 1 ml	34,92 €/Ud.	
	PÓDIUM 50X50X100 / Podium 50 x 50 x 100	34,92 €/Ud.	
	PÓDIUM 50X50X50 / Podium 50 x 50 x 50	31,16 €/Ud.	
	PÓDIUM 50X50X75 / Podium 50 x 50 x 75	32,57 €/Ud.	
	ROTULO LETRA ADHESIVA ESTÁNDAR (max. 20 letras) / Standar adhesive letter sing 20 max	23,38 €/Ud.	
	VITRINA DE 0,50X0,50X0,59 ILUMINADA CON 2 DICROICOS DE 100W Showcase of 0.50 x 0.50 x 0.59 lighted with 2 dicroics of 100W	114,05 €/Ud.	
	VITRINA DE 1,00X0,50 X0,59 ILUMINADA CON 2 DICROICOS DE 100W Showcase of 1,00 x 0.50 x 0.59 lighted with 2 dicroics of 100W	151,72 €/Ud.	
	VITRINA DE 0,50X0,50X1,60 ILUMINADA CON 2 DICROICOS DE 100W Showcase of 0,50 x 0,50 x 1,60 lighted with 2 dicroics of 100W	168,72 €/Ud.	
	VITRINA DE 1,00X0,50X1,60 ILUMINADA CON 2 DICROICOS DE 100W Showcase of 1,00 x 0,50 x 1,60 lighted with 2 dicroics of 100W	223,51 €/Ud.	
	TOTAL:		

Muy importante / Very Important

Si desea realizar algún pedido remítanoslo, vía fax o e-mail, el presente formulario un mes antes del comienzo del montaje con los datos mas arriba indicados. Después de esta fecha todos los pedidos llevaran un recargo de 25 por ciento. La forma de pago sera antes del comienzo de la fecha indicada, po transferencia bancaria a la siguientes números de **cuenta de IFEMA**

CAJA DE MADRID IBAN ES09 2038-0626-01-6000025280
BANESTO IBAN ES72 0030-1518-06-0003975271

CAJA ESPAÑA IBAN ES76 2096-0090-39-3231462104
BBVA IBAN ES66 0182-5638-81-0014291353

Se deberá enviar copia de la misma a servifema@ifema.es. En caso de anulación del servicio solicitado , deberá abonar a IFEMA, el 40% del importe del presente pedido.

Todos los servicios o modificaciones que se deseen introducir a partir de estas características correrán a cargo del expositor

La distribución de todos los elementos que componen el stand, los extras solicitados, así como los elementos estructurales necesarios para la sustentación del stand, se trataran de adaptar a las necesidades del expositor, siempre y cuando sea factible técnicamente y se reciba el plano con las indicaciones pertinentes quince días antes, como máximo, del primer día del comienzo del montaje

Una vez realizado el montaje del stand, los cambios de ubicación de todos los elementos que no hayan sido comunicados en la fecha establecida, serán facturados.

La eliminación, por parte del expositor, de algún elemento formativo del stand prefabricado no implica reduccion del coste

Todo el material utilizado, tanto estructural como eléctrico, esta en régimen de alquiler y cualquier deterioro se facturara según tarifa en vigor

No esta permitido ni agujerear, clavar o pegar

El dibujo que aparece en este díptico es orientativo

If you want to make some order, please remit it to us, by fax one month before the beginning of the fair. After the deadline all the orders will take an overcharge of 25 per cent. The payments have to be done one month before deadline by bank transfer to the follow **IFEMA** account numbers

CAJA DE MADRID IBAN ES09 2038-0626-01-6000025280
BANESTO IBAN ES72 0030-1518-06-0003975271

CAJA ESPAÑA IBAN ES76 2096-0090-39-3231462104
BBVA IBAN ES66 0182-5638-81-0014291353

Your have to send copy of the transfer to the following e-mail: servifema@ifema.es . In case of cancellation you will have to pay to IFEMA a fee of the 40% of the corresponding total amount

All services or modifications that you wish to add or make, parting ffrom these basic features shall be at your expense.

We shall try to adapt the layout of the elements that form the stand, the additional ones as well as the structural ones that are necessities for the support of the stand as much as possible to the exhibitor 's needs, if it is technically possible and the plan is received with the pertinent instructions at the latest fifteen days bethe begining of the assembling period

Once the stand has been assembled, chages in the location of any of the elements previosly described, and of which the Management has not been notified, shall be billed

All material you may use, both structural or electrical, is rented, and therefore, any deterioration in it shall be billed at current rates

FIRMAL / SIGNATURE:

The elimination, by the exhibitor, of any element of the prefabricated stand shall not mean a reduction in its cost

No Making holes, nailing or fixing/gluing is permitted

Design for information purposes only

Alzado

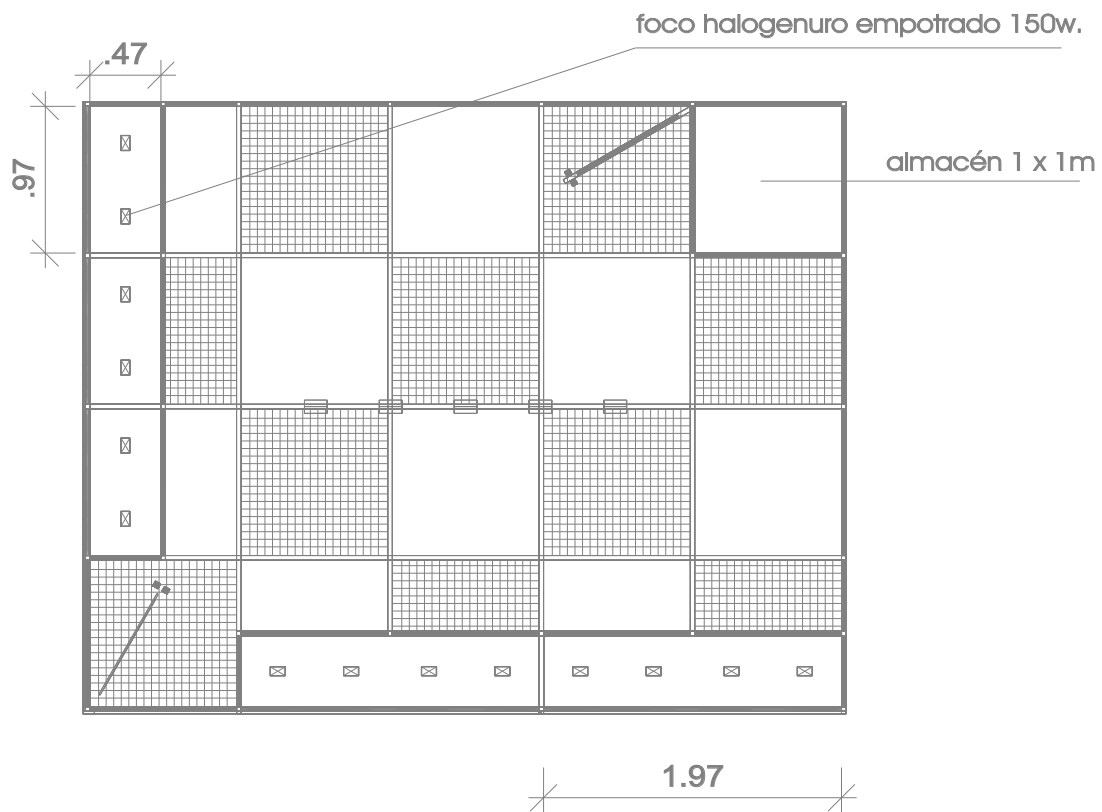
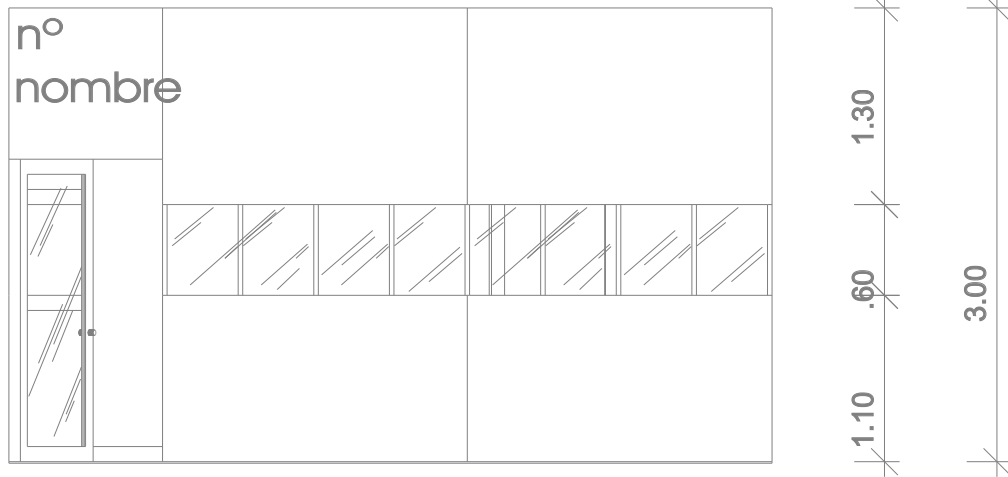

Planta

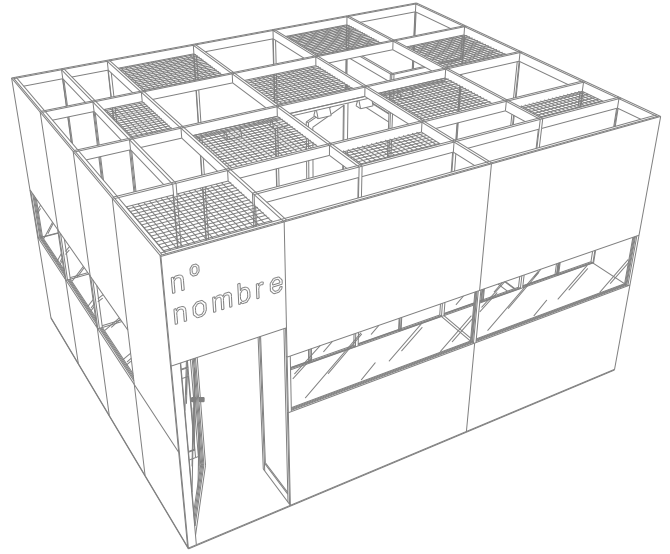
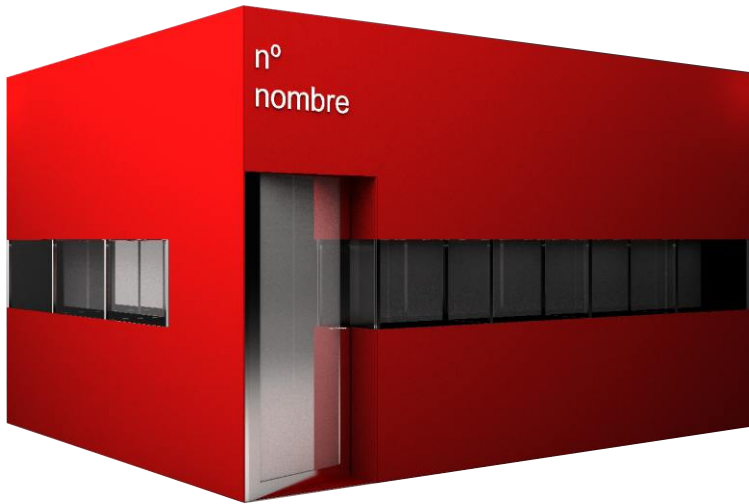

halogenuro 100w.

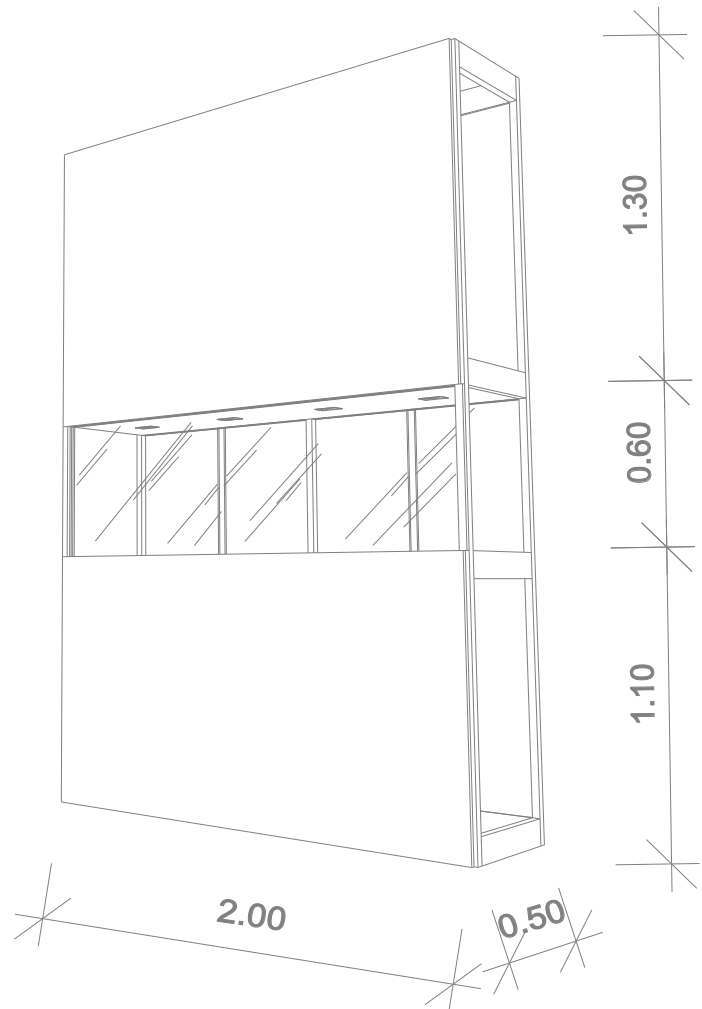
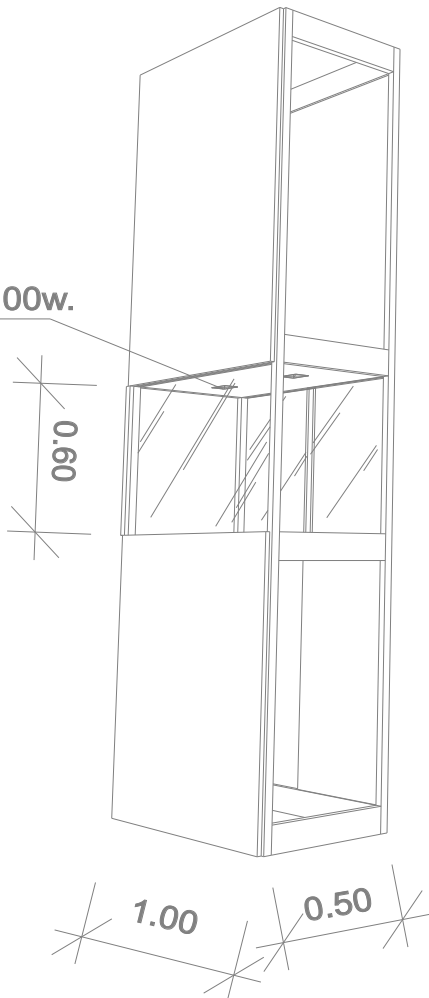

Detalle de Vitrinas e iluminacion