

## ACTIVIDADES

SÁBADO DÍA 24 DE MAYO



### 86 Exposición Internacional Canina de Primavera de la Real Sociedad Canina "Trofeo de S. M. El Rey"



RAZA	HORA	RING	RAZA	HORA	RING
<b>GRUPO 1°</b>			<b>GRUPO 3° (CONT.)</b>		
ANTIGUO PERRO DE PASTOR INGLES	12,25	13/15	RATONERO-BODEGUERO ANDALUZ	10,15	5
BARBADO DA TERCEIRA	12,10	13/15	SCOTTISH TERRIER	12,45	6
BEARDED COLLIE	13,30	10	SEALYHAM TERRIER	11,20	6
BORDER COLLIE	12,20	9	SILKY TERRIER	10,55	5
BOUVIER DE FLANDES	9,30	10	STAFFORDSHIRE BULL TERRIER	9,30	18
KELPIE	13,25	9	TERRIER ALEMAN DE CAZA	11,10	5
MAJORERO	9,30	1	TERRIER BRASILEÑO	10,45	5
PERRO DE PASTOR ALEMAN	10,30	2	TOY TERRIER	11,00	5
PERRO DE PASTOR AUSTRALIANO	11,10	9	WELSH TERRIER	11,15	6
PERRO DE PASTOR BELGA GROENENDAEL	9,50	10	WEST HIGHLAND WHITE TERRIER	12,55	5
PERRO DE PASTOR BELGA LAEKENOIS	10,25	10	YORKSHIRE TERRIER	12,00	7
PERRO DE PASTOR BELGA MALINOIS		10,30		10	
PERRO DE PASTOR BELGA TERVUEREN	10,40	10	<b>GRUPO 4°</b>		
PERRO DE PASTOR BLANCO SUIZO		12,05		10	
P. DE PASTOR CATALAN (GOS D'ATURA CATALA)	11,25	14/16	TECKEL STANDARD DE PELO CORTO	9,30	4
PERRO DE PASTOR DE BEAUCE	10,50	10	TECKEL STANDARD DE PELO LARGO	10,30	4
PERRO DE PASTOR DE BRIE	11,20	10	TECKEL STANDARD DE PELO DURO	10,45	4
PERRO DE PASTOR ESCOCES (ROUGH COLLIE)	12,55	13/15	TECKEL MINIATURA DE PELO CORTO	9,30	3
PERRO LOBO CHECOSLOVACO	10,05	9	TECKEL MINIATURA DE PELO LARGO	10,20	3
PULI	10,55	9	TECKEL MINIATURA DE PELO DURO	11,10	3
SCHIPPERKE	9,55	9	TECKEL KANINCHEN DE PELO CORTO	12,50	3
SHETLAND SHEEPDOG	13,00	10	TECKEL KANINCHEN DE PELO LARGO	13,50	3
WELSH CORGI CARDIGAN	9,30	9	TECKEL KANINCHEN DE PELO DURO	14,10	3
WELSH CORGI PEMBROKE	9,35	9			
<b>GRUPO 3°</b>			<b>GRUPO 5°</b>		
AIREDALE TERRIER	11,45	6	AKITA AMERICANO	12,10	14/16
AMERICAN STAFFORDSHIRE TERRIER	9,30	19	AKITA INU	10,05	14/16
BEDLINGTON TERRIER	9,30	6	ALASKAN MALAMUTE	9,30	13/15
BORDER TERRIER	12,30	6	BASENJI	10,00	7
BULL TERRIER	11,20	17	CHOW CHOW	10,15	7
BULL TERRIER MINIATURA	9,30	17	CIRNECO DELL'ETNA	9,30	7
CAIRN TERRIER	11,55	6	EURASIER	9,35	7
CESKY TERRIER	10,50	5	MANETO	12,00	4
FOX TERRIER PELO DURO	11,30	5	NIHON SUPITTSU	9,50	7
FOX TERRIER PELO LISO	11,25	5	PERRO DE OSOS DE CARELIA	9,50	14/16
IRISH SOFT COATED WHEATEN TERRIER	11,40	6	PERRO SIN PELO DEL PERU	10,05	12
IRISH TERRIER	11,35	6	PERRO SIN PELO MEJICANO	10,30	12
JACK RUSSELL TERRIER	10,05	6	PODENCO ANDALUZ	11,10	14/16
KERRY BLUE TERRIER	11,55	5	PODENCO CANARIO	12,05	4
LAKELAND TERRIER	12,40	5	PODENCO DE LOS FARAONES	9,45	14/16
			PODENCO IBICENCO	10,50	14/16

NORFOLK TERRIER	12,10	6	PODENCO PORTUGUES	10,35	14/16
NORWICH TERRIER	11,25	6	SAMOYEDO	11,20	13/15
PARSSON RUSSELL TERRIER	9,55	6	SHIBA INU	11,00	7
RATONERO VALENCIANO (GOS RATER VALENCIA)	9,30	5	SHIKOKU INU	9,40	14/16

GRUPO 5° (CONT.)			GRUPO 8°		
SIBERIAN HUSKY	12,15	4	CLUMBER SPANIEL	9,40	1
SPITZ ALEMAN	11,00	12	COCKER SPANIEL AMERICANO	10,25	1
SPITZ DE LOS VISIGODOS	9,30	14/16	COCKER SPANIEL INGLES	11,00	1
SPITZ DE NORBOTTEN	9,35	14/16	CURLY COATED RETRIEVER	13,05	2
VOLPINO ITALIANO	9,45	7	DEUTSCHER WACHTELHUND	12,05	13/15
			ENGLISH SPRINGER SPANIEL	9,55	1
			FIELD SPANIEL	9,35	1
			FLAT COATED RETRIEVER	13,45	2
			GOLDEN RETRIEVER	9,30	20/21
			LABRADOR RETRIEVER	9,30	22
			LAGOTTO ROMAGNOLO	10,00	12
			NOVA SCOTIA DUCK TOLLING RETRIEVER	13,30	2
			PERRO DE AGUA ESPAÑOL	9,30	8
			PERRO DE AGUA PORTUGUES	12,00	13/15
			WELSH SPRINGER SPANIEL	9,45	1
				9,50	11
				9,40	11
				9,35	11
				9,30	11

**REGISTROS INICIALES EN EL RING 0 DE 10,00 H. A 13,00 H. (SOLO RAZAS EXTRANJERAS)**

**86 EXPOSICIÓN INTERNACIONAL CANINA DE PRIMAVERA**  
 Actividades previstas en el **Ring de Honor**

**Sábado 24**

- 12,00 h. **Exhibición de la Sección de Guías de Perros de la Guardia Real**
- 13,30 h. **Concurso Presentadores Infantiles y Juveniles**
- 15,30 h. **Finales de los Grupos 1, 3, 4, 5, 6 y 8**  
**Grupos de Cría y Parejas**

**86 EXPOSICIÓN INTERNACIONAL CANINA DE PRIMAVERA**  
**Actividades previstas en el Ring de Trabajo**

**Sábado 24**

08:45 h - 10:15 h

**Entrenamientos Clase 1, 2 y 3**

10:30 h

**VI Copa de España de Obediencia Clase 1**

Por sexto año consecutivo, se citan en el Ring de Trabajo y Utilidad los mejores perros a nivel de capacidad y disposición para obedecer a su dueño.

Con una pista de ejercicios donde los perros y sus guías tienen que cumplir las exigencias más complicadas:

Seguimiento en junto

Cobro de un objeto con dirección

Envío e instrucciones a distancia

Prueba de discriminación olfativa

Cambio de posiciones

etc....

Se llega a la gran final de nivel internacional clasificándose para el Campeonato del Mundo de Obediencia de la FCI

11:45 h - 12:45 h

**Presentación del Programa de Buen Ciudadano Canino, a cargo del equipo de la Facultad Veterinaria de la U.C.M.**

Con la presentación del Buen Ciudadano Canino, se cumple con un compromiso que se tenía pendiente para presentar a los perros en sociedad.

Se trata del programa de educación y socialización de más éxito a nivel mundial. Cubre aspectos tan dispares como que los perros desde edades muy tempranas, se dejen manejar por personas extrañas (el veterinario, los niños, el personal de una residencia canina, o se comportan con otros perros en espacios comunes, etc...)

Quizás se trate del único programa formativo para perros que capacita a estos para comportarse de manera ejemplar ante la sociedad, pero lo más importante es que es un programa que igualmente insiste en que los propietarios se conciencien con una tenencia responsable de sus canes.

A partir de las 13:00 h

**Entrega de trofeos hasta Clase 1 VI Copa de España Obediencia**

17:00 h – 18:00 h

**Para-Agility**

Poco hay que hablar de la modalidad de Agility, un reglamento de la RSCE que levanta pasiones allá donde se realiza una competición de esta vibrante variedad de habilidades y salto, cronometrada de manera similar a las competiciones de hípica.

Sin embargo, lo que sí es totalmente novedoso es que se hayan sumado a la práctica del Agility personas con minusvalías físicas y sensoriales. Es toda una lección de superación seguir a un perro que pasa veloz de obstáculo en obstáculo en silla de ruedas con una compenetración total entre guía y perro.

18:15 h – 19:15 h

**Demostración de Perros-Guía a cargo de la Asociación de Usuarios de Madrid**

Sin lugar a duda, guiar a una persona ciega entre el tráfico cruzando calles, localizando cruces y librando los obstáculos de forma segura, es la labor más compleja y admirable que se le puede pedir a un perro.

Quizás una pista de obstáculos en el marco de una exposición canina no sea la mejor manera de poder valorar en toda su magnitud lo que un perro-guía ofrece a una persona ciega en el día a día, pero aún así es una posibilidad única de poder contemplar la increíble labor que pueden llegar a realizar estos auténticos perros de utilidad.

**86 EXPOSICIÓN INTERNACIONAL CANINA DE PRIMAVERA**  
Actividades previstas en el **Aula de Clubes de Raza (Stand 10G38)**

**Sábado 24**

**HORARIO:**

- 10,30h Club Español del Basset Hound / Mariano Galán
- 11,00h Club Español del Pastor Blanco Suizo / Pablo Casal
- 11,30h Asociación Española del Braco / Rodrigo Godoy
- 12,00h Club Español del Yorkshire Terrier / M<sup>a</sup> Angeles Segura
- 12,30h Club Español del Bulldog inglés / Andrea Ribas
- 13,00h Club Español del Boston Terrier / Carlos Ramos
- 13,30h Asociación Tchiorny Terrier Española / Carlos de Guinea
- 17,00h Club Español Bulldog Francés / Fernando Clemente

**ACADEMIA 100x100 MASCOTA**  
**ESPACIO “LOS VETERINARIOS COMPROMETIDOS”**



**Sábado 24**

- 11:30 – 12:00 Educación del cachorro
- 12:00 – 12:30 **100X100 ACADEMIA:**  
Nutrición  
Salud
- 12:30 – 13:00 Adiestrador por un día
- 13:00 – 14:00 **100X100 ACADEMIA**  
Higiene y cuidados del pelo  
Educación  
Convivencia y tenencia responsable
- 16:00 – 16:30 Exhibición de perros para personas sordas
- 16:30 – 17:00 Perros de rescate. Localización de personas
- 17:00 – 17:30 **100X100 ACADEMIA:**  
Nutrición  
Salud
- 17:30 – 18:00 Adiestramiento de un perro de terapia
- 18:00 – 19:00 **100X100 ACADEMIA**  
Higiene y cuidados del pelo  
Educación  
Convivencia y tenencia responsable

DOMINGO DÍA 25 DE MAYO



## 86 Exposición Internacional Canina de Primavera de la Real Sociedad Canina "Trofeo de S. M. El Rey"



RAZA	HORA	RING	RAZA	HORA	RING
<b>GRUPO 2º</b>			<b>GRUPO 7º</b>		
AFFENPINSCHER	9,30	10	BRACO ALEMAN	10,10	1
ALANO ESPAÑOL	10,00	19B	BRACO DE WEIMAR	10,55	1
BOUVIER BERNOIS	9,35	9	BRACO HUNGARO DE PELO CORTO	9,35	1
BOUVIER D'APPENZELL	9,30	9	BRACO ITALIANO	9,45	1
BOXER	10,00	19A	DEUTSCH DRAHTHAAR	10,30	1
BULLDOG INGLES	9,30	11	EPAGNEUL BRETON	9,55	1
BULLMASTIFF	11,20	19B	GRIFFON D'ARRET A POIL DUR	9,30	1
CANE CORSO	9,45	14/16	PACHON NAVARRO	12,35	1
CAO DA SERRA DA ESTRELA	9,35	19B	PERDIGUERO DE BURGOS	12,45	1
CAO DE GADO TRANSMONTANO	9,30	12	POINTER	11,50	1
DOBERMANN	9,30	13/15	SETTER GORDON	9,30	17
DOGO ALEMAN	9,30	2	SETTER INGLES	9,45	17
DOGO ARGENTINO	9,30	20/21	SETTER IRLANDES ROJO	10,10	17
DOGO CANARIO (ANTIGUO PRESA CANARIO)		13,00 9			
DOGO DE BURDEOS	11,45	14/16	<b>GRUPO 9º</b>		
DOGO DEL TIBET		9,30 8	BICHON BOLOÑES	10,50	17
DOGO MALLORQUIN (CA DE BOU)	9,30	19B	BICHON FRISE	10,55	17
HOVAWART	9,30	14/16	BICHON HABANERO	11,10	17
LEONBERGER	11,10	12	BICHON MALTES	11,50	7
MASTIFF	9,35	14/16	BOSTON TERRIER	10,40	7
MASTIN DEL PIRINEO	10,40	19B	BULLDOG FRANCES	9,30	6
MASTIN ESPAÑOL	10,45	20/21	CANICHE	9,30	5
MASTIN NAPOLITANO	10,45	14/16	CARLINO	9,40	7
PERRO DE MONTAÑA DE LOS PIRINEOS	9,30	19A	CAVALIER KING CHARLES SPANIEL	11,00	3
PERRO DE PASTOR DE ANATOLIA	9,45	12	CHIHUAHUA	9,45	8
PERRO DE PASTOR DE ASIA CENTRAL	9,50	12	CHINESE CRESTED DOG	11,35	17
PERRO DE PASTOR DEL CAUCASO	9,55	12	COTON DE TULEAR	11,25	3
ROTTWEILER	9,30	22	EPAGNEUL JAPONES	10,00	3
SAN BERNARDO	13,15	1	EPAGNEUL NAIN CONTINENTAL	10,15	3
SCHNAUZER GIGANTE	12,05	10	GRIFFON BELGA	9,30	3
SCHNAUZER MEDIANO	11,40	10	GRIFFON DE BRUSELAS	10,40	3
SCHNAUZER MINIATURA	9,30	4	KING CHARLES SPANIEL	10,50	3
SHAR PEI	11,30	18	LHASA APSO	12,20	3
TERRANOVA	10,50	9	PEKINES	11,50	3
TERRIER NEGRO RUSO	12,50	10	PEQUEÑO PERRO RUSO	9,30	7
ZWERGPINSCHER	9,40	10			

**GRUPO 9º (CONT.)**

PETIT BRABANÇON	9,35	3
SHIH TZU	12,50	3
TIBETAN TERRIER	9,45	3

**GRUPO 10º (CONT.)**

DEERHOUND	9,35	12
GALGO AFGANO	12,30	18
GALGO ESPAÑOL	10,50	18
GREYHOUND	9,40	12

IRISH WOLFHOUND 10,00 12

**GRUPO 10º**

AZAWAKH	9,30	18	PEQUEÑO LEBREL ITALIANO	9,50	18
BORZOI	10,45	12	SALUKI	10,15	12
			WHIPPET	12,25	12

REGISTROS INICIALES EN EL RING 0 DE 12,00 H. A 14,00 H. (SOLO RAZAS ESPAÑOLAS)



## Exposición Nacional Canina Especial RAZAS ESPAÑOLAS



RAZA	HORA	RING	RAZA	HORA	RING	
<b>GRUPO 1°</b> P. DE PASTOR CATALAN (GOS D'ATURA CATALA)	15,05	20/21	<b>GRUPO 5°</b> MANETO	15,10	3	
<b>GRUPO 2°</b>			PODenco ANDALUZ	16,15	3	
ALANO ESPAÑOL	17,00	22	PODenco IBICENCO (CA EIVISSENC)	15,30	3	
DOGO CANARIO (ANTIGUO PRESA CANARIO)		15,00	9	PODenco CANARIO	15,00	3
DOGO MALLORQUIN (CA DE BOU)	15,00	20/21	<b>GRUPO 7°</b>			
MASTIN ESPAÑOL (MACHOS)	15,00	22	PACHON NAVARRO	15,00	19A	
MASTIN ESPAÑOL (HEMBRAS)	15,00	19B	PERDIGUERO DE BURGOS	15,15	19A	
MASTIN DEL PIRINEO	16,30	20/21	<b>GRUPO 8°</b>			
<b>GRUPO 3°</b>			PERRO DE AGUA ESPAÑOL (MACHOS)	14,30	7	
RATONERO VALENCIANO (GOS RATER VALENCIA)	15,00	4	PERRO DE AGUA ESPAÑOL (HEMBRAS)	14,30	5	
RATONERO- BODEGUERO ANDALUZ	16,00	4				
<b>GRUPO 10°</b> GALGO ESPAÑOL	16,00	19A				

### 86 EXPOSICIÓN INTERNACIONAL CANINA DE PRIMAVERA Actividades previstas en el **Ring de Honor**

#### **Domingo 25**

- 11,00 h. **Exhibición de la Unidad de Guías Caninos de la Policía Nacional** (Pendiente de confirmación)
- 12,00 h. **Exhibición de la Escuela de Adiestramiento de Perros de la Guardia Civil**
- 13,30 h. **Concurso Presentadores Infantiles y Juveniles**
- 15,30 h. **Finales de los Grupos 2, 7, 9 y 10**  
Grupos de Cría y Parejas  
**Mejor Ejemplar de la Exposición Nacional Canina "Especial Razas Españolas"**  
**Mejor Ejemplar de la Exposición Internacional Canina de Primavera**  
**Entrega del Trofeo de S.M. El Rey al Mejor Ejemplar de la Exposición**

**86 EXPOSICIÓN INTERNACIONAL CANINA DE PRIMAVERA**  
Actividades previstas en el [Ring de Trabajo](#)

**Domingo 25**

- 09:15 h - 12:30 h **VI Copa de España de Obediencia Clase 2 y 3**
- 12:45 h - 13:45 h **Presentación del Programa de Buen Ciudadano Canino, a cargo del equipo de la Facultad Veterinaria de la U.C.M.**
- A partir de las 13:45 h **Entrega de trofeos Clase 2 y 3**
- 17:00 h – 18:00 h **Habilidades Caninas por Marina Hurtado**  
Dentro de esta modalidad, se puede encuadrar todas y cada una de esos trucos y habilidades que siempre apasionaron tanto a quien lo observa perplejo como a todo aquel que invierte su tiempo, en sintonía con su perro, en elaborar habilidades tan variadas como abrir un frigorífico, coger una botellas, taparse los ojos con las patas, hacerse el muerto o saludar al público, se puede decir, sin temor a equivocaciones, que las risas y las señales de admiración están garantizadas.
- 18:15 h – 19:15 h **“Samba” la perra artista, por Ignacio Sierra**



**86 EXPOSICIÓN INTERNACIONAL CANINA DE PRIMAVERA**  
Actividades previstas en el [Aula de Clubes de Raza \(Stand 10G38\)](#)

**Domingo 25**

**HORARIO:**

- 10,30h Asociación Española de Perros de Agua / Antonio García
- 11,00h Club Español del San Bernardo / Luis Vicente Esteban
- 11,30h Spaniel Club de España
- 12,00h Spaniel Club de España
- 13,00h Spaniel Club de España
- 13,30h Club Español del American Staaffordshire Terrier / Luis Manuel Benitez
- 16,30h Club Español de Retrievers / José Miguel Doval
- 17,00h Club Español del Basset Hound / Mariano Galán

16.00h Final de “**Tu mejor 100x100**” (en el Ring O)

**ACADEMIA 100x100 MASCOTA  
ESPACIO “LOS VETERINARIOS COMPROMETIDOS”**



**Domingo 25**

- 11:00 – 11:30 El Mushing y sus modalidades
- 11:30 – 12:00 Perros de rescate. Localización de personas
- 12:00 – 12:30 **100X100 ACADEMIA:**  
Nutrición  
Salud
- 12:30 – 13:00 Adiestrador por un día
- 13:00 – 14:00 **100X100 ACADEMIA**  
Higiene y cuidados del pelo  
Educación  
Convivencia y tenencia responsable
- 16:30 – 17:00 Exhibición de perros para personas sordas
- 17:00 – 17:30 **100X100 ACADEMIA:**  
Nutrición  
Salud
- 17:30 – 18:00 Adiestramiento de un perro de terapia
- 18:00 – 19:00 **100X100 ACADEMIA**  
Higiene y cuidados del pelo  
Educación  
Convivencia y tenencia responsable



## MÁS ACTIVIDADES...

### 93º y 94º Exposiciones Internacionales Felinas de ASFE (Asociación Felina Española)



Con la presencia de más de 155 gatos de 20 razas distintas procedentes de España y Portugal. 6 Jueces Internacionales:

Anna Wilczek CATEGORIAS I-III y IV - POLONIA  
Anne-Gro Edstrom TODAS LAS CATEGORIAS - NORUEGA  
Hanne Sofie Sneum TODAS LAS CATEGORIAS - DINAMARCA  
Beverly Elian CATEGORIAS I-II y III - RUMANIA  
Darina Tarabini CATEGORIAS II y III - REPUBLICA CHECA  
Fabio Brambilla CATEGORIAS II y III - ITALIA

En esta exposición el juez español GERARDO FRAGA GUZMÁN que ya es juez de Categoría I y II realizará su examen de Categoría III. Esperamos que tenga suerte! Será el primer juez Español de 3 categorías.

### IV y V Exposición Nacional de Conejos Enanos organizado por AECCE (Asociación Española de Criadores De Conejos Enanos)



4X CONCURSOS DE VOTACIÓN POPULAR  
2 Jueces Internacionales: Phil Batey & Garry Richardson

### II Exposición Nacional de Conejos organizado por ASNAC (Asociación Nacional de Cunicultura familiar)



I MUESTRA DE COBAYAS organizada por la Asociación de cobayas en España A.C.E. A parte de presentar varias cobayas de distintas razas, explicará las necesidades básicas de estos entrañables animales (alimentación, alojamiento, cuidados, etc...).

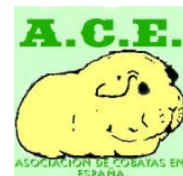

### Exposición de Hurones organizada por AGRUMOP- MARSHALL (Stand 10B02)



### Exposición de Burros organizada por la Asociación de Amigos del Burro de Madrid (Stand10C19)



Exposición de gallinas de Raza Española organizada por FESACOCUR  
(Federación Española de Avicultura, Colombicultura y Cunicultura de Raza).



PISTA NESTLÉ (Stand10D08)



Exhibición de Dog Frisbee con David y talleres con niños  
Sábado y Domingo. Horario aprox: 11.00h- 12.00h- 13.00h-16.30h-  
17.30h-18.30h  
Pasarela de perros de protectoras

100x100 Adopta (Área de Protectoras)  
Núcleo de conexión entre Pabellón 10 y 8



ÁREA INFANTIL  
Con la presencia del Club DABADUM y PLAY STATION



Talleres Educativos asistidos por animales organizado por la Fundación Bocalán  
Masterclass infantil para el cuidado de las mascotas organizado por la Escuela Procan.